



**Presidente**

Paulo Ernani Gadelha Vieira

**Vice-presidente de Ambiente, Atenção e Promoção da Saúde**

Valcler Rangel Fernandes

**Vice-presidente de Gestão e Desenvolvimento Institucional**

Pedro Ribeiro Barbosa

**Vice-presidente de Ensino, Informação e Comunicação**

Nísia Trindade Lima

**Vice-presidente de Pesquisa e Laboratórios de Referência**

Rodrigo Guerino Stabeli

**Vice-presidente de Produção e Inovação em Saúde**

Jorge Bermudez

**Chefe de Gabinete**

Fernando Carvalho

**Coordenadoria de Comunicação Social / Presidência**

**REVISTA DE MANGUINHOS Nº 32 - SETEMBRO/2015**

**Coordenadora:** Elisa Andries

**Editor:** Ricardo Valverde

**Colaboradores:** Alexandre Matos, Ana Carolina Landi, Camila Carvalho, Cristiane Albuquerque, Fernanda Marques, Fernanda Turino, Filipe Leonel, Flávia Lobato, Haendel Gomes, Lucas Rocha, Paulo Schueler, Pedro Leal David, Priscila Sarmiento, Suely Amarante e Viviane Oliveira

**Projeto gráfico e edição de arte:**

Rodrigo Carvalho

**Revisão:** Ricardo Valverde

**Fotografia:** Peter Illiciev, Virgínia Damas, Acervo COC e Arquivo CCS

**Administração:** Assis Santos

**Secretaria:** Inês Campos

Autorizada a reprodução de conteúdos desde que citada a fonte

**O que você achou desta edição?**

Mande seus comentários para [ccs@fiocruz.br](mailto:ccs@fiocruz.br)

**Revista de Manguinhos**

Avenida Brasil 4.365 - Manguinhos  
Rio de Janeiro - RJ - CEP 21.040-900  
Telefone: 55 (21) 2270-5343

**Agência Fiocruz de Notícias**

[www.fiocruz.br/ccs](http://www.fiocruz.br/ccs)

**Impressão:** Fox print do Brasil



**08 IMUNIZANTE**

**Candidato vacinal**

Testes têm bons resultados contra a doença de Chagas

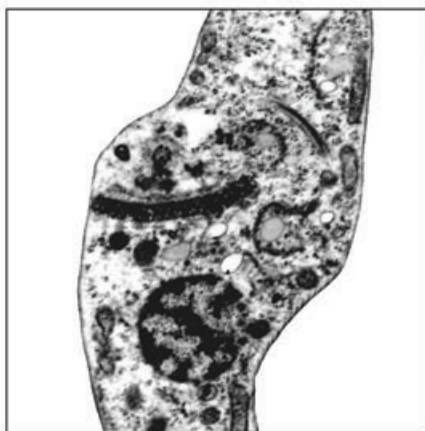

**12 INOVAÇÃO**

**Projeto Selênio**

Substância pode melhorar a qualidade de vida de pacientes



**14 HEMODERIVADOS**

**Mais segurança**

Kit Nat passa a identificar hepatite B

**06 NOTAS**

As mais recentes notícias sobre a Fiocruz

**22 FÁRMACOS**

Moçambique inaugura fábrica

**18 INVESTIGAÇÃO**

A rota do vírus mayaro

**34 SAÚDE DO TRABALHO**

Pesquisa traça o perfil da enfermagem



## 16 PESQUISA

### Novo inimigo

Vírus que afeta crianças é identificado no país



## 24 CAPA

### José Reis

Fiocruz ganha prêmio e recebe acervo de pesquisador



## 44 PARCERIA INTERNACIONAL

### Cooperação pelo lúdico

Brasil e Colômbia criam projeto de humanização hospitalar



## 48 FIO DA HISTÓRIA

### Ponte teuto-brasileira

Colaboração científica marcou relação entre os dois países

## 36 MEIO AMBIENTE

O que perdemos com o atual modelo econômico?

## 40 INFORMAÇÃO

Lançado o Portal de Periódicos

## 46 CONSCIENTIZAÇÃO

Pesquisa sobe os palcos

## 38 PROMOÇÃO SOCIAL

De olho no Comperj

## 42 POPULARIZAÇÃO

Participação para difundir conhecimentos

## 50 DISSERTAÇÃO

Trabalho sugere melhorias na produção de medicamentos